Jar greșit numărul

Reprezentanții a peste 400.000 de tineri sportivi se întâlnesc începând de mâine în finalele Cupei Unității Tineretului

BIBLIOTECA UNIVERSITARĂ

ANUL IV — No. ~~1230~~ 1310 4 PAGINI 5 LEI JOI 9 SEPTEMBRIE 1948

SPORTUL popular

Redacția și Administrația:
Str. SĂRINDAR 5-7-9. — BUCUREȘTI
Telefoane: Secretariat 3.19.36
Tipografia 3.84.39
Redacția 4.07.48
Administrația 6.14.06

Abonamentele încep la 1 și 15 ale fiecărei luni.
Taxa poștală plătită în numerar 106.523.945. Cont CEC Nr. 7.655

ABONAMENTE ANUALE
Studenți, sindicaliști, militari, lunar 120 lei
Instituții .... 5.000 „
Particulari .... 3.000 „

STADIONUL TINERETULUI ESTE GATA

să adăpostească marea sărbătoare a finalelor C.U.T.

ASTANOAPTE REFLECTOARELE LUMINAU PUTERNIC TERENURILE, PISTA DE ALERGARI ȘI AMANDOUA TRIBUNELE, CEA DE BETON ȘI CEALALTA METALICA. In razele de lumină, mergeau unul după altul tăvălugurile împinse de mâini puternice.

Inainte și înapoi, pe terenul fost de football se va desfășura demonstrația motociclistă.

Sunt încă două zile până când acest stadion întinerit, scos la lumină din paragina în care fusese uitat, va primi concurenții din CUPA UNITAȚII TINERETULUI. Până atunci el trebue să fie amenajat complect pentru toate demonstrațiile, pentru toate sporturile acestei competiții.

Totul se reface, se mărește, prinde față nouă. Dela cărarea de piatră până la pancardele mari de deasupra tribunelor.

Niciun centimetru de pământ nu a fost omis, pentruca și stadionul să fie la fel de măreț ca și concursul.

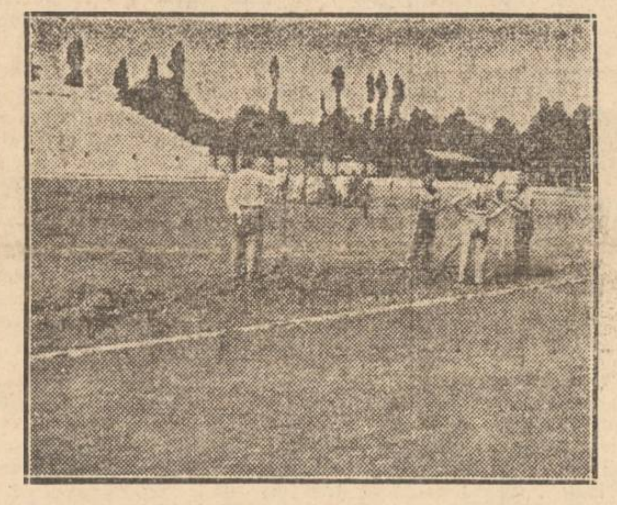

Așa arăta stadionul acum câteva zile. Dar astăzi, prin efortul muncitorilor el este gat asă găzduiască marea paradă sportivă a tineretului.

TRIBUNELE VOR ADĂPOSTI PESTE 5.000 DE SPECTATORI

Tribuna de beton refăcută complect, cu o capacitate de câteva mii de locuri, își profilează conturul alb, pe fondul înverzit al stadionului. Pentru a se putea da posibilitatea unui număr cât mai mare de spectatori să asiste la concursurile finale, au fost instalate două tribune metalice, în care vor putea lua loc circa 5.000 persoane.

*

CUM SE DESFĂȘOARA LUCRĂRILE

Pista de atletism deși încă nu se prezintă în cele mai optime condițiuni, totuși a suferit modificări importante având cu totul o altă înfățișare. De trei zile, ea este stropită încontinu, pentruca zgura nouă ce s'a pus să se poată prinde cât mai bine. Deasemenea s'au făcut noi culoare pentru săritura în lungime și prăjină, cele vechi fiind aproape inutilizabile și împiedecând scoaterea unor rezultate bune. Iar pentru tentativa de record la proba de 3.000 m. steeple, a fost făcută groapa cu apă, care așteaptă numai să fie căptușită cu scânduri și umplută.

Terenul numărul 1, adică cel din fața tribunei de beton, nu este încă gazonat, timpul scurt nepermițând aceasta, dar s'a pus pe el nisip, astfel că demonstrațiile diferitelor loturi naționale să se poată face în bune condițiuni. Și este foarte posibil ca finala de volley ball să aibe loc tot pe terenul 1. Terenurile de volléy refăcute complect, cu zgura roșie îngrijită, așteaptă parcă începerea concursurilor.

Sub lumina acelorași reflectoare care Duminică vor lumina solemnitatea închiderii, muncitorii au lucrat și noaptea pentru a oferi tineretului cel mai bun teren pentru jocurile sportive.

*

Iar imediat la intrarea în stadion, acolo unde altădată se aflau gropi și pământ aruncat în desordine, astăzi, straturi de flori dau un aspect cu totul nou, mai pitoresc care adaugă la aspectul sărbătoresc.

Tot mâine

16 ȘAHIȘTI IN DISPUTA FINALĂ

Șahul a stârnit mare interes printre tineretul participant în C.U.T. La început, a fost atinsă cifra de aproape 40.000 tineri care au jucat astfel în prima fază C.U.T. la 20.000 mese de șah.

Acest sport nerăspândit în massele largi populare prin această competiție a produs un revirment deosebit mai ales printre muncitori. Din această sumă considerabilă de șahiști au mai rămas acum 16 fete și băieți care

(Continuare în pag. III col. 5)

UN SPRIJIN SERIOS ADUS MIȘCĂRII SPORTIVE

ERI AM REPRODUS în ziarul nostru articolul „SĂ FĂURIM UN ADEVĂRAT SPORT DE MASSE" apărut în ziarul „Scânteia". Scriam eri, că acest articol reprezintă un sprijin serios adus mișcării sportive, cunoscând, că articolele de fond ale ziarului „Scânteia" au o valoare mobilizatorică deosebită din cauza prestigiului imens de care se bucură în sânul masselor populare. „Scânteia" ca organul central al Partidului Muncitoresc Român aduce cuvântul autorizat al partidului de avantgardă al clasei muncitoare din România și aprecierile ei constitue în toate problemele vieții un îndreptar pentru toți oamenii muncii, cari sunt preocupați zilnic pe tot cuprinsul țării în organizații de partid, în organizații de masse, în instituții, fabrici, etc. Este lesne de înțeles, că în aceste condiții articolul suscitat să aibe un ecou profund în massele cele mai largi, cari învață pe această cale să cunoască mai bine și să aprecieze nu numai munca Organizației Sportului Popular, dar să situeze just valoarea educativă a sportului și să deducă de aci sarcinile speciale ce revin masselor și în special conducătorilor lor în legătură cu răspândirea sportului în toate straturile sociale.

Constatarea „Scânteii" că „SPORTUL OCUPĂ UN LOC INSEMNAT PRINTRE MIJLOACELE DE EDUCARE A OMULUI NOU, A CONSTRUCTORULUI SOCIETĂȚII SOCIALISTE" stabilește rolul ce trebue să-l joace sportul și educația fizică în noua societate și reprezintă totodată un sprijin pentru toți oamenii cari conduc organizațiile sportive pentru a vedea clar importanța contribuției lor și pentru a cântări exact perspectivele.

Dar organizațiile sportive nu pot înfăptui mare lucru fără sprijinul marilor masse, fără organizațiile democratice și fără sprijinul moral și material al statului căci sportul nou pe care vrem să-l făurim este un sport de masse și nu o distracție individuală a unor burghezi. Instituții mari, cadre numeroase și mult material ne trebuesc pentru a crea condițiile, cari să permită accesul sutelor de mii de tineri pe terenurile de sport. Pentru a putea crea aceste condiții „SUB INDRUMAREA PARTIDULUI ȘI CU SPRIJINUL GUVERNULUI, O.S.P. A MUNCIT CU RÂVNĂ IN ACEASTĂ DIRECȚIE, IZBUTIND SA OBȚINĂ O SEAMĂ DE SUCCESE REMARCABILE", stabilește „Scânteia" pentru a spune mai departe, că totuși nu toți factorii importanți au dat sprijinul necesar mișcării sportive. „IN CELE MAI MULTE DIN MARILE INTREPRINDERI ACTIVITATEA SPORTIVĂ SE CONCENTREAZĂ IN JURUL CELOR 11 JUCĂTORI DE FOOT-BALL — ADESEA STRĂINI DE INTREPRINDERE — TOȚI MUNCITORII TRANSFORMÂNDU-SE IN SUPORTERI IN LOC DE A DEVENI SPORTIVI ACTIVI".

Această constatare înseamnează, că unii din conducătorii sportului sindical au făcut și fac greșeli mari prin sprijinul exclusiv acordat footballului în întreprindere în dauna celorlalte sporturi și mai cu seamă, că acest sprijin se face în mod gre-

(Continuare în pag. III col. 2—3)

ECHIPELE NAȚIONALE DE GIMNASTICĂ ȘI DOUĂ ANSAMBLURI VOR EXECUTA DUMINICĂ DUPĂ AMIAZĂ

MARI DEMONSTRAȚII DE GIMNASTICĂ RITMICĂ ȘI APARATE

NUMEROASE VOR FI DEMONSTRAȚIILE CARE INSOȚESC FINALELE CUPEI UNITĂȚII TINERETULUI. CELE MAI BUNE SPORTIVE ȘI CEI MAI BUNI SPORTIVI IȘI DAU INTALNIRE SÂMBĂTĂ ȘI DUMINICĂ PE STADIONUL TINERETULUI unde vor evolua în fața miilor de spectatori.

Incepând cu lotul național de gimnastică și până la piticii footbaliști, întreaga gamă a sporturilor se va desfășura în timpul celor două zile, Sâmbătă și Duminică.

Pop Maria, Finta Magdalena, Berta Corobeanu, Mihai Botez, etc...

Intregul lot femenin și masculin de gimnaști care au fost în cantonamentul dela Cluj, sosesc astăzi după amiază în București. Sunt cunoscute numeroasele demonstrații executate de aceștia, calitatea exercițiilor de ansamblu sau individuale, figurile la aparat, cu care au cucerit de atâtea ori aplauze, nu numai la noi în țară dar și în afara hotarelor în cadrul concursurilor internaționale.

Duminică după amiază la ora 15.30 pe terenul special amenajat pentru demonstrații sportive, gimnastele și gimnaștii vor fi din nou prezenți pentru a arăta clasa lor internațională. Prin urmare, Pop Maria, Finta Magdalena, Kerekes, Bodo, Mihai Botez, etc.

IN CANTONAMENTUL DELA CLUJ, echipa națională femenină a făcut pregătiri intense pentru demonstrația dela București. In zorii dimineții săltând ușor pe iarba cu rouă.

Un ansamblu muncitoresc de 70 gimnaști

Pe lângă loturile naționale vor mai sosi în București și un ansamblu de gimnastică mixt muncitoresc tot din Cluj care va face demonstrație de gimnastică ritmică și la aparate sub conducerea d-nei

(Continuare în pag. III col. 4—5)

BULETIN C.U.T.

ASTĂZI SOSESC CONCURENȚII ȘI SPORTIVI CARE FAC DEMONSTRAȚII

- *IN CURSUL ZILEI de astăzi sosesc în București participanții în finalele Cupei Unității Tineretului din cele patru provinciale: CLUJ, IAȘI, BRAȘOV, și TIMIȘOARA.*
- *ASTANOAPTE la ora 23, au fost primiți dela Cluj în Gara de Nord, atletele și atleții din cantonament care participă în afară de concurs în cadrul probelor atletice.*

Lotul acesta a fost condus de d. GH. COSTINAȘ. Secretar O.S.P.

- *CEREMONIA de deschidere și închidere va cuprinde și defilarea concurenților, care vor fi urmați de coloana lotului național atletic. Ceilalți sportivi demonstranți nu defilează.*
- *ABSOLUT nicio altă manifestație sportivă nu se va desfășura Sâmbătă și Duminică în București.*
- *SEMIFINALELE de box care se dispută mâine, vor începe la ora 18,30 nu la 19,30 cum s'a anunțat anterior.*
- *DUMINICA seara va fi și o retragere cu torțe după solemnitatea împărțirii premiilor.*
- *COMISIA CENTRALA de organizare a C.U.T.-ului aduce la cunoștință că la competițiile finalelor C.U.T., care se vor desfășura în zilele de 10,11 și 12 Sept. a. c. nu sunt valabile decât permisele roșii și maron nebarate.*

IN CADRUL FINALELOR

MÂINE: primele matchuri de foot-ball și box

CUPA UNITAȚII TINERETULUI INCEPE MAINE, PROGRAMAND MATCHURILE DE FOOTBALL, DE BOX ȘI ȘAH, urmând ca inaugurarea festivă să se producă Sâmbătă după amiază la ora 15.30 când toți concurenții din cele patru provinciale CUT vor deschide concursurile printr'o defilare.

Pe STADIONUL TINERETULUI nu va fi mâine nicio manifestație în afară de șah, semifinalele de football urmând să se desfășoare pe terenul UCB VENUS din Splai, iar eliminatoriile de box pe arena OSP din Calea Plevnei.

O caracteristică a acestor preliminarii

Cupa Unității Tineretului și-a propus să fie dela început, în afară de mobilizare pentru cât mai mult tineret și o sursă de alimentare a diferitelor sporturi cu talente noi. Din punctul acesta de vedere și-a atins pe deplin scopul, nu însă în toate sporturile a fost posibil ca să participe și acei care niciodată nu au făcut sport în cadrul unei grupări. In box nu a fost posibil să participe decât numai tineri legitimați, căci a practica box metodic, înseamnă a fi inițiat în tainele acestui sport. Una este a alerga și a scoate un rezultat de performanță, altceva a boxa pentru prima oară. Deaceea multe nume din acestea vă vor fi cunoscute din matchurile anterioare.

TRAIAN ILIE

Iar la football au fost admiși să participe tineri și legitimați și nelegitimați, respectând vârsta (27 ani) dar care nu joacă în diviziile naționale, pentru a se da astfel posibilitate elementelor activând

(Continuare în pag. II col. 6-7)

UN MATCH CU TRADIȚIE AZI LA U. C. B.

Dinamo-C.F.R.-B.

O DESCHIDERE PLINĂ DE PROMISIUNI: GRIVIȚA CFR-CFR SIBIU

„MI-E TEAMA de jocul cu CFR B — spunea mai deunăzi BRAUN, antrenorul lui Dinamo — *tocmai pentrucă feroviarii par a fi într'o pasă neagră, acentuată și de indisponibilitatea lui Mihăilescu. S'ar putea ca să fie o simplă impresie a mea care să nu se confirme, dar tare mi-e că tocmai în acest match, CFR B ne va servi o replică surprinzătoare".*

Ar fi vrut Braun să spună că este un match de tradiție și — în același timp — că echipele se întâlnesc în momente psihologice diferite, fapt care ar putea influența desfășurarea jocului de azi.

Intr'adevăr, cum spuneam și eri, întâlnirea Dinamo — CFRB, care are joc astăzi pe arena UCB Venus (cu începere dela ora 17), se bucură de o tradiție veche, care — dacă nu s'a manifestat constant în favoarea unei echipe, în schimb, a determinat întotdeauna desfășurări dramatice. Aduceți-vă aminte de jocurile din campionatul trecut când cu greu a învins Dinamo cu 3-2 și tot atât de greu a câștigat și CFRB, în primăvară, cu 1-0. Și atunci, ca și acum, echipele se găseau — în ajun — în condițiuni de formă și după rezultate diferite dar amândouă s'au regăsit complect în joc și au luptat cu șanse egale.

TEODORESCU (Dinamo)

(Continuare la rubrică)

ASTĂZI, PRIMA GALĂ DE BOX IN NOUA ARENĂ DIN STR. TROFEELOR

ION POPA ȘI ION CHIRIAC FAC DEMONSTRAȚIE

Reuniunea inaugurală pe care F. R. Box, o organizează astăzi începând dela orele 17, în arena din str. Trofeelor Nr 17, se bucură de un program deosebit de interesant. Echilibrul de șanse existent între combatanți lasă se întrevadă dispute pline de spectaculozitate. Beneficiar al acestei stări de fapt, nu poate fi altul decât publicul care va avea prilejul să vizioneze faze pasionante.

Matchul zilei

Punctul forte al reuniunii îl constitue, fără discuție, ciocnirea dintre PURDA MATEI și FLOREA STOIAN. Dacă despre primul nu se pot spune decât lucruri bune, el reușind să se ridice la nivelul celor mai bune „pene" ale Capitalei, grație unui excelent palmares, va fi de datoria noastră să afirmăm că adversarul lui de azi, FLOREA STOIAN poate fi pe drept cuvânt numit «omul care vine». Deși abia la al patrulea match al carierii, STOIAN a reușit rezultate uluitoare în compania unor rivali redutabili.

Iată dece matchul de astăzi îl așteptăm cu atâta nerăbdare. Totuși pentru încrederea cu care privim ascensiunea elevului lui Panait Naborneac vom instala favorit pe tânărul dar talentatul STOIAN.

Enceanu speră...

să reintre victorios. Nu este însă deloc exclus ca SCHWARTZ IOSIF, bine pregătit, să-l pună în dificultate. In mod normal înclinăm pentru o decizie favorabilă ospătarului.

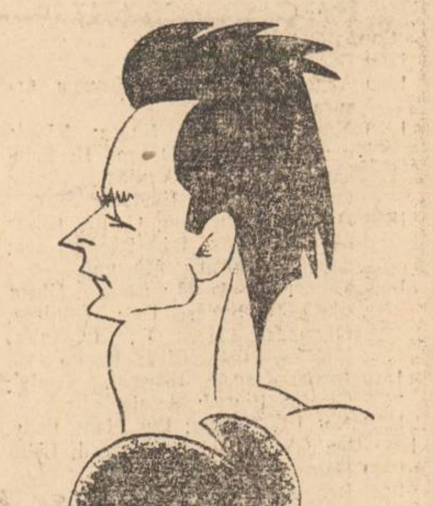

PURDA MATEI

Un k. o. în perspectivă

Intâlnirea dintre STANCU NICOLAE

(Continuare în pag. III col. 2—3)